

DESCARGA E INSTALACIÓN OFFICE

BARRANQUILLA Y CÚCUTA - COLOMBIA | VIGILADA MINEDUCACIÓN

Res. 23095, del MEN

Descarga e instalación Office

1

Inicie sesión en su correo institucional de Microsoft accediendo desde el sitio web de Unisimon, en la Sección: Servicios --> Correo Funcionarios Microsoft

EL MINISTERIO DE EDUCACIÓN NACIONAL
ACREDITA INSTITUCIONALMENTE A LA
UNIVERSIDAD SIMÓN BOLÍVAR
Resolución 23095, del 15 de diciembre de 2016

ES ▾

[Inicio](#) [Aspirantes](#) [La Universidad](#) [Oferta Académica](#) [Investigación, Innovación y Extensión](#) [Noticias](#) [Portales](#)

Unisimón, guardiana de la
identidad del barrio El Prado

Alianza Unisimón - Casa Editorial El Tiempo

[Ver más](#)

- Aula Extendida
- Autoevaluación
- Biblioteca
- Bienestar Universitario
- Centro de Documentos
- Certificados Laborales
- Comité Ambiental Institucional
- Correo Estudiantes
- Correo Funcionarios
- Correo Funcionarios (Microsoft)**
- Departamento de Ciencias Sociales
- Departamento de Pedagogía
- Egresados
- Encuesta Bienestar Docentes
- Encuesta Bienestar Estudiantes
- Encuesta Bienestar Funcionarios
- Excelencia Académica - PIEA
- Historia Gráfica
- Instituto de Lenguas

Descarga e instalación Office

2

Inicie sesión con su usuario y contraseña de Microsoft

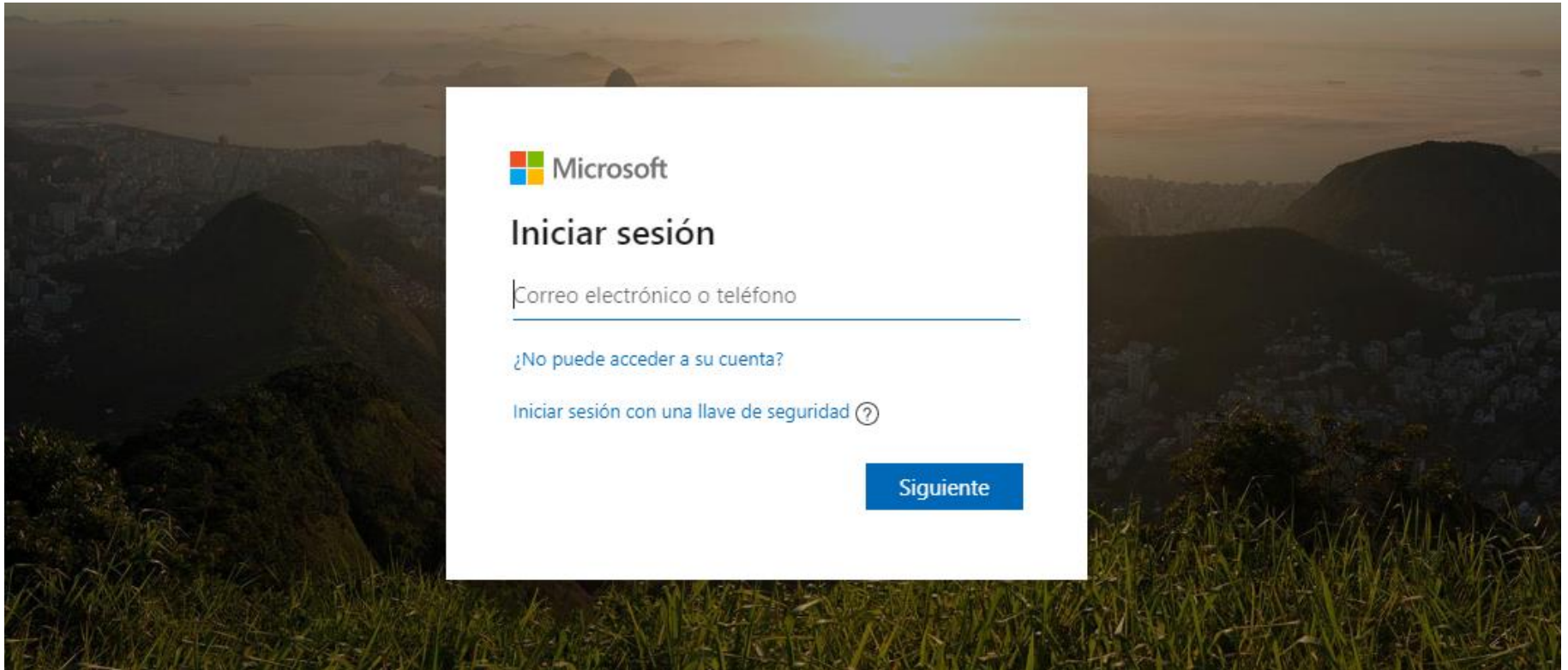

Inicie la sesión con el usuario y clave indicados en el Portal de Gestión Académico-Administrativa.

Descarga e instalación Office

3

Seleccione el botón «Instalar Office» en el panel principal

Descarga e instalación Office

4

Seleccione la opción «Otras opciones de instalación».

Descarga e instalación Office

5

Seleccione el botón «Instalar Office».

- Aplicaciones y dispositi...**: This section features a prominent blue button labeled 'Instalar Office' which is highlighted with a green border. Below it is a button labeled 'Ver aplicaciones y dispositivos'. The text above the button states: 'Puede instalar Office en 5 equipos PC o Mac, en 5 tabletas y en 5 smartphones como máximo.'
- Suscripciones**: This section includes a button labeled 'Ver suscripciones' and the text: 'Compruebe de qué productos y de qué licencias dispone.'
- Seguridad y privacidad**: This section includes a button labeled 'Administrar seguridad y privacidad' and the text: 'Protege su cuenta y ajusta los datos importantes de la configuración de privacidad de acuerdo con sus preferencias.'
- Permisos de la aplicación**: This section includes a button labeled 'Cambiar permisos de la aplicación' and the text: 'Aplicaciones con acceso a sus datos: 27. Administrar las aplicaciones que tienen acceso a los datos. Puede revocar el permiso siempre que lo desee.'

The left sidebar contains navigation options: 'Mi cuenta', 'Información personal', 'Suscripciones', 'Seguridad y privacidad', 'Permisos de la aplicación', 'Aplicaciones y dispositivos', and 'Herramientas y complementos'.

Descarga e instalación Office

6 Guarde en su equipo el archivo que a continuación se descargará.

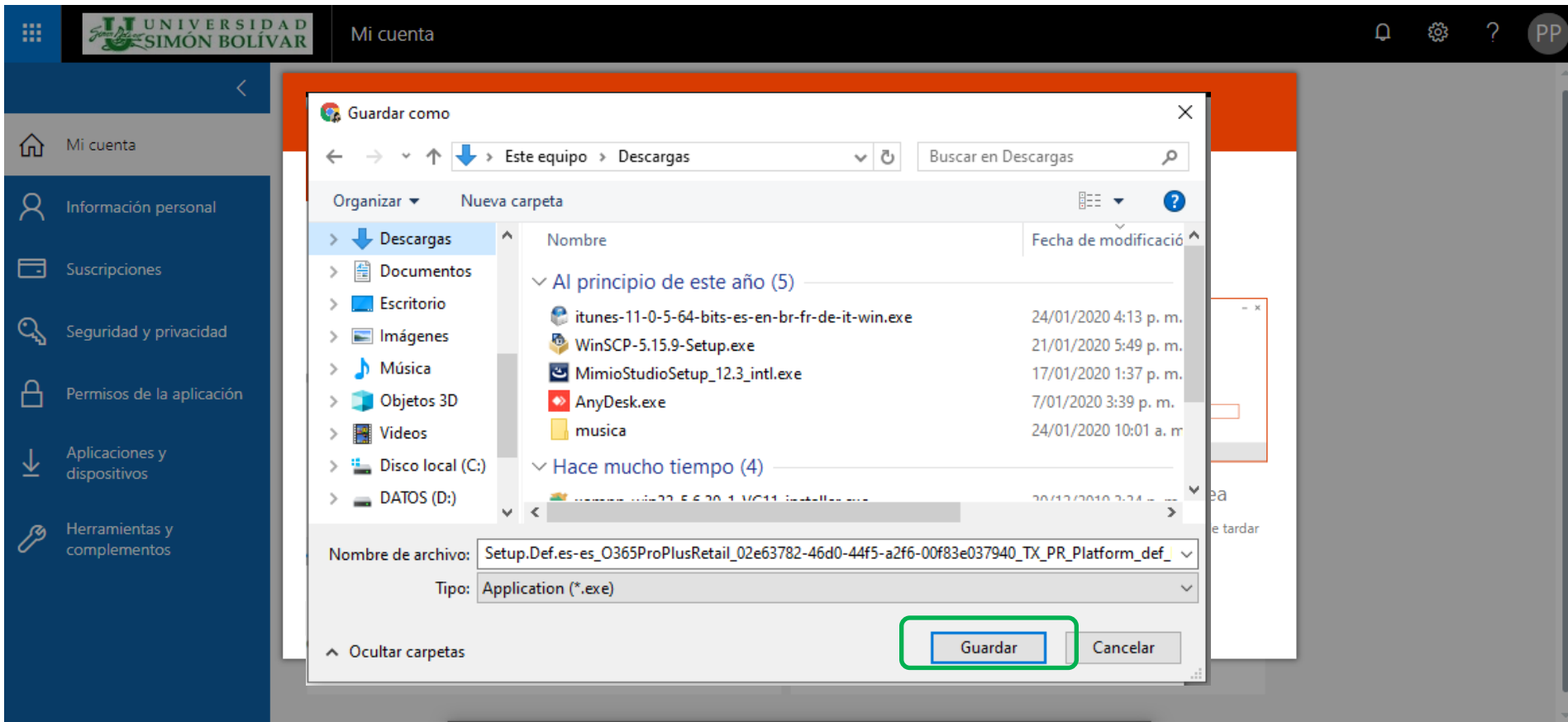

Descarga e instalación Office

7 Siga las instrucciones para continuar con el proceso de instalación.

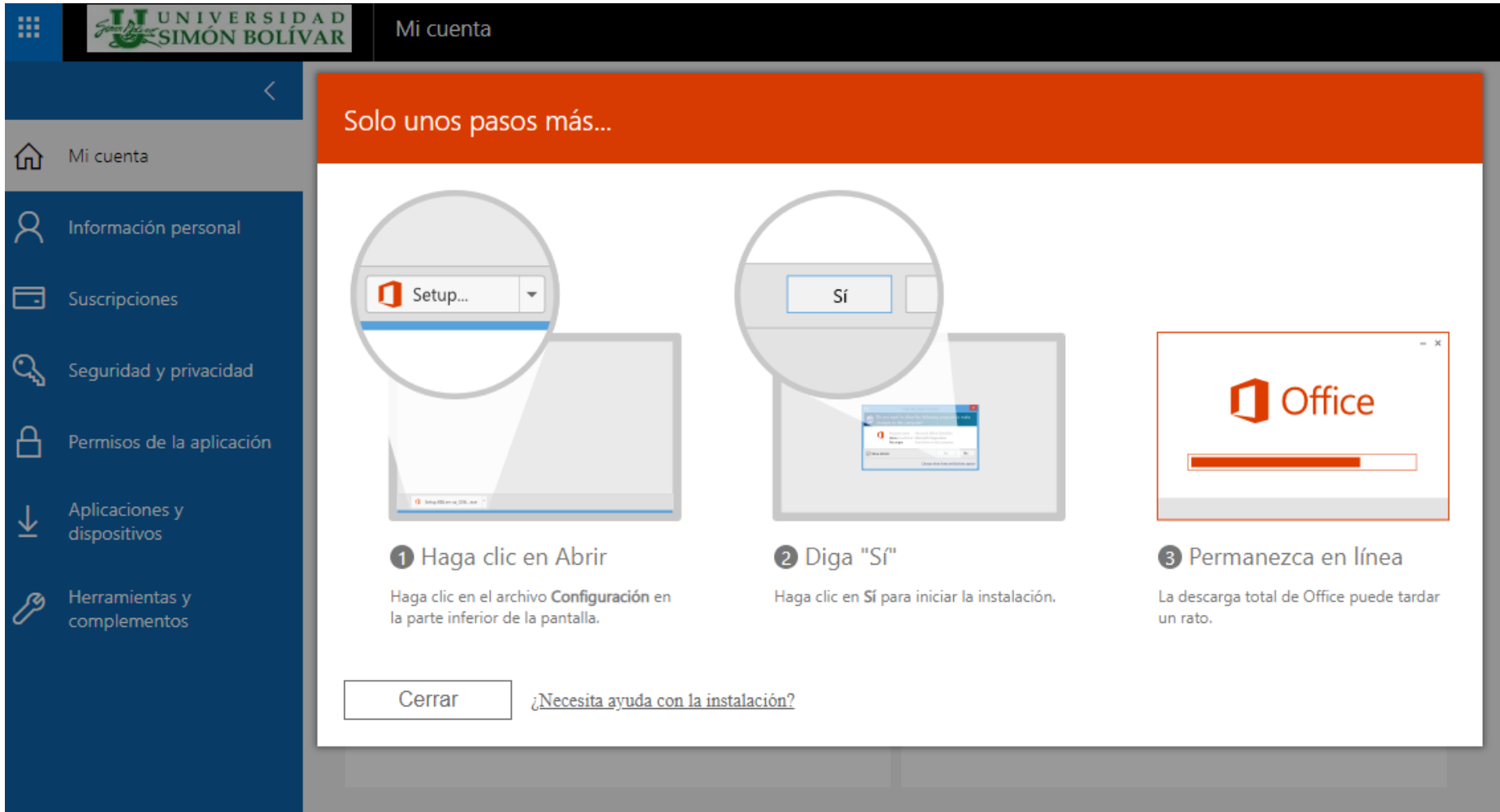

- 1 Haga clic en Abrir**
Haga clic en el archivo **Configuración** en la parte inferior de la pantalla.
- 2 Diga "Sí"**
Haga clic en **Sí** para iniciar la instalación.
- 3 Permanezca en línea**
La descarga total de Office puede tardar un rato.

At the bottom of the instructions, there is a "Cerrar" button and a link: [¿Necesita ayuda con la instalación?](#)

Descarga e instalación Office

8

Esperen mientras se realiza la instalación.

Descarga e instalación Office

9

Cuando la instalación haya finalizado, haga clic en «Cerrar».

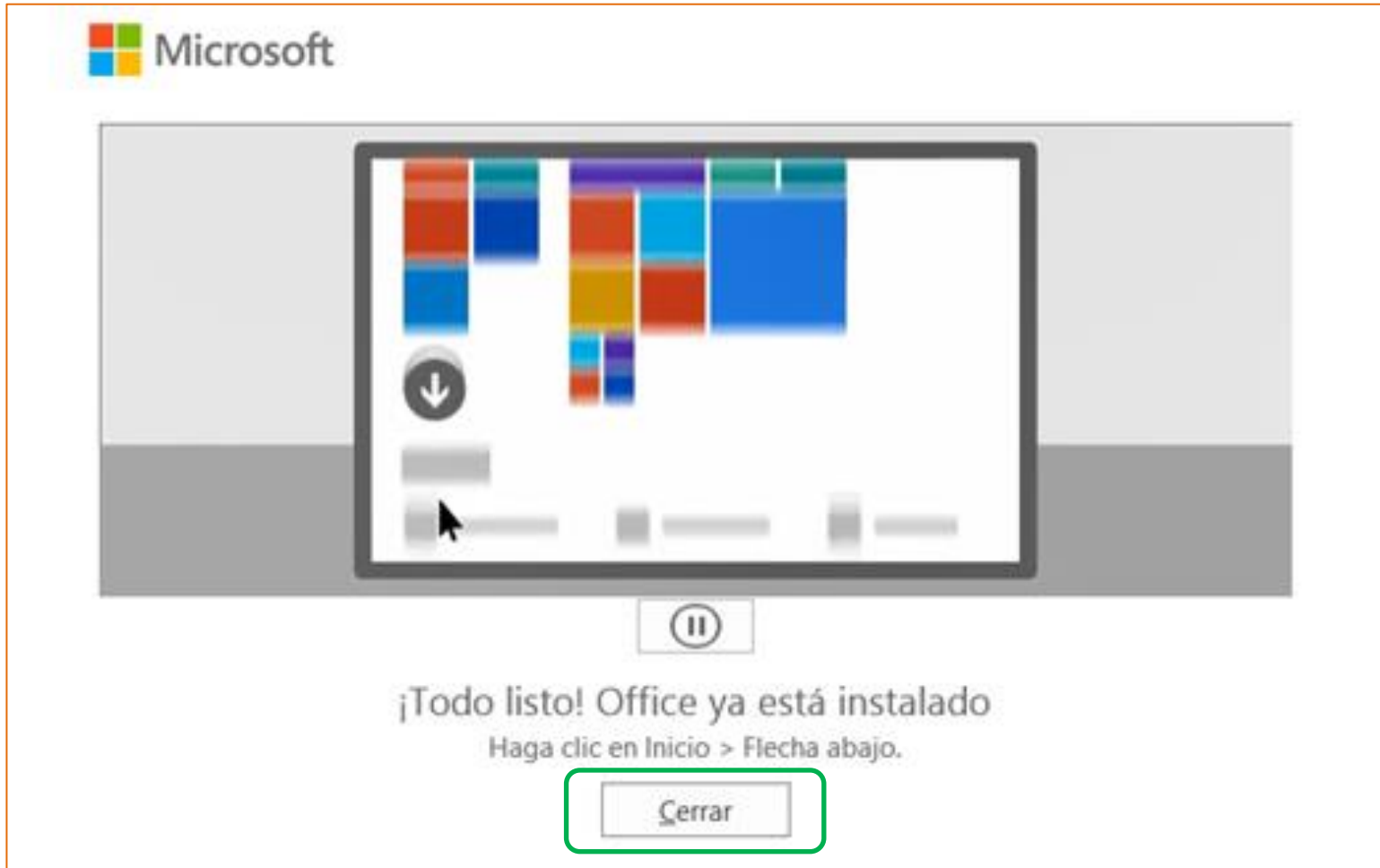

Descarga e instalación Office

10

Al ingresar a alguna de las nuevas herramientas de Office, acepte el contrato de licencia.

